

**Боршуляк А. М.  
Лаврентьева Н. В.**

**ЕСТРАДНО-ДЖАЗОВІ ТВОРИ  
УКРАЇНСЬКИХ КОМПОЗИТОРІВ  
ДЛЯ ФОРТЕПІАНО**

КАМ'ЯНЕЦЬ-ПОДІЛЬСЬКИЙ НАЦІОНАЛЬНИЙ УНІВЕРСИТЕТ  
ІМЕНІ ІВАНА ОГІЄНКА

**Боршуляк А. М.  
Лаврентьєва Н. В.**

**ЕСТРАДНО-ДЖАЗОВІ ТВОРИ  
УКРАЇНСЬКИХ КОМПОЗИТОРІВ  
ДЛЯ ФОРТЕПІАНО**

КАМ'ЯНЕЦЬ-ПОДІЛЬСЬКИЙ  
2023

УДК 780.616.432.087.1:[78.036.9(477)]

ББК 85.315.3я73

Б 83

*Рекомендовано до друку ухвалою Вченої ради Кам'янець-Подільського національного університету імені Івана Огієнка, протокол № 11 від 29 листопада 2022 р.*

**Рецензенти:**

*Лабунець В. М. – доктор педагогічних наук, професор кафедри музичного мистецтва Кам'янець-Подільського національного університету імені Івана Огієнка.*

*Каплієнко-Ілюк Ю. В. – доктор мистецтвознавства, доцент кафедри музики Чернівецького національного університету імені Ю. Федьковича.*

**Боршуляк А. М., Лаврентьєва Н. В.**

**Б 83 Естрадно-джазові твори українських композиторів для фортепіано:** навчальний посібник. Кам'янець-Подільський: Видавець ПП Волощук В. О., 2023. 124 с.

УДК 780.616.432.087.1:[78.036.9(477)]

ББК 85.315.3я73

У навчальному посібнику представлено нотний матеріал естрадно-джазових творів українських композиторів для фортепіано, різний за складністю, тематикою, стилістикою, засобами художньої виразності, музичною мовою. Посібник розкриває основні виконавські проблеми під час інтерпретації естрадних творів та джазових стилів, збагачений джазовим глосарієм.

Видання адресоване студентам та викладачам вищих навчальних закладів мистецького спрямування, а також музикантам-виконавцям.

© Боршуляк А. М., Лаврентьєва Н. В., 2023

## ЗМІСТ

<b>ПЕРЕДМОВА .....</b>	<b>5</b>
<b>РОЗДІЛ 1. СПЕЦИФІКА ВИКОНАННЯ ДЖАЗОВОЇ МУЗИКИ ТА ЇЇ СТИЛІВ</b>	
1.1. Мистецтво джазу, його дефініції та стильові напрямки .....	6
1.2. Розвиток українського джазу .....	8
1.3. Джазова ритміка та її особливості .....	10
1.4. Специфіка розвитку джазового ритму .....	12
<b>РОЗДІЛ 2. ЕСТРАДНО-ДЖАЗОВІ ТВОРИ</b>	
<b>2.1. Естрадно-джазові п'єси та етюди</b>	
Канікули <i>Н. Лагодюк</i> .....	15
Етюд (C dur) <i>Н. Лагодюк</i> .....	16
Етюд (F dur) <i>Н. Лагодюк</i> .....	17
Блюз <i>Н. Лагодюк</i> .....	18
Романтичне скерцо <i>І. Гусєв</i> .....	19
Віденський вальс <i>Н. Лагодюк</i> .....	22
Маєстро жартує <i>Н. Лагодюк</i> .....	25
Ненав'язлива боса-нова <i>І. Гусєв</i> .....	28
У ритмах Іспанії <i>Н. Лагодюк</i> .....	31
Несе Галя воду <i>О. Саратський</i> .....	34
Од Києва до Лубен <i>О. Саратський</i> .....	40
Цвіте терен <i>О. Саратський</i> .....	45
Розмова ритмів <i>Н. Лагодюк</i> .....	50
Чом ти не прийшов? <i>О. Саратський</i> .....	54
<b>2.2. Естрадно-джазові ансамблі</b>	
Маленький тапер <i>О. Науменко</i> .....	61
Діалог <i>Б. Стронько</i> .....	70
Регтайм <i>Н. Лагодюк</i> .....	79
Танго <i>Г. Кожухар</i> .....	90
Час великих очікувань <i>О. Науменко</i> .....	101
<b>ГЛОСАРІЙ ТЕРМІНІВ .....</b>	<b>118</b>

## ПЕРЕДМОВА

Сучасні реформаторські процеси в мистецькій освіті вимагають нового підходу до фахової підготовки майбутніх учителів музики, зумовленого сьогоденною адаптацією вітчизняної освіти до європейських стандартів вищої освіти. Впровадження інноваційних технологій для розвитку виконавської майстерності студентів, дозволяють виховати освіченого, компетентного, креативного і конкурентного фахівця.

В процесі інструментальної підготовки студент долучається до світової та вітчизняної музичної культури, виконавських традицій, відбувається формування його мистецьких компетенцій. Одним із вагомих кроків у напрямку модернізації музичної освіти є залучення студентів мистецького спрямування до джазової творчості та виконавства, що значно розширює діапазон музично-творчих навичок, внаслідок чого зростає професійна компетентність випускників. На сучасному етапі розвитку музичного мистецтва джазова музика міцно вкорінюється у світ української музики, а в суспільстві, культурі і мистецтві спостерігається активна цікавість до джазу, що характеризується синтезом традиційного і нового, досконалим володінням імпровізацією, як однією із важливих виконавських складових джазу.

Джазова стилістика проникає до академічної композиторської творчості. Мистецтво джазу розвивається в різних напрямках. Вплітаючи джазові елементи в свої твори, композитори створюють нові унікальні стилі-сплави, нову інтерпретацію джазу. Численні приклади музичної авторської творчості ХХ століття виразно демонструють даний процес. Не випадково в 50-і роки минулого століття яскравим явищем в європейській і американській культурі стала так звана «третя течія», де тенденції джазової музики злилися в єдине концептуальне ціле з академічною традицією.

З'явившись в ХІХ столітті в результаті синтезу афро-американської та європейської музики, з часом джаз органічно ввійшов в світову та вітчизняну музичну культуру та став унікальним видом музичного мистецтва. «Якщо в минулому він просто розважав і апелював до нашого відчуття ритму, то зараз, відійшовши від естрадної та розважальної музики, він дедалі частіше апелює до нашої свідомості та інтелекту» (З. Рось ).

За тривалий період розвитку, як американського, так і вітчизняного джазу відбулася значна еволюція його стильових напрямів. Особливими стильовими розгалуженнями вирізняється кінець ХХ та початок ХХІ століть. Але упродовж тривалого часу джазове мистецтво не було об'єктом наукового дослідження й сьогодні отримання необхідної джазової інформації викликає певні труднощі. В українському мистецькому середовищі суттєво не вистачає підручників, навчальних посібників та особливо нотної літератури для учнів та студентів мистецьких спеціальностей.

Отже, мета навчального посібника – забезпечити джазовим нотним матеріалом навчальний процес студентів мистецьких спеціальностей вищих навчальних закладів, а також надати певні знання з питань специфіки джазових стилів, особливостей виконання джазової музики як цілісного феномену музичної культури, сформувати комплекс навичок інтерпретації різноманітних джазових стилів, надати ефективну методику розвитку джазового ритму.

Актуальність посібника визначається його практичною необхідністю, оскільки він не лише подає нотний матеріал, а й розкриває основні виконавські проблеми під час інтерпретації джазових творів різноманітних стилів.

Тож, перший розділ посібника присвячений проблемним теоретичним питанням джазової музики, виконавській специфіці різноманітних джазових стилів, особливостям джазової мови з її різноманітною і складною ритмікою та гармонією. Значна увага приділяється джазовій ритміці, як головному елементу джазу та свінгу, як засобу виразності, який характеризується метро-ритмічною пульсацією, що заснована на постійних відхиленнях ритму від опорних долей граунд-біту. У розділі подаються методичні рекомендації, що формують розуміння специфічної естрадно-джазової мови та допомагають засвоїти особливості естрадно-джазового піанізму.

Другий розділ надає нотний матеріал, який розміщується за рівнем складності. Значну цінність становлять джазові ансамблі, що допомагають вдосконалювати джазові навички. Посібник збагачений джазовим глосарієм. Він адресований студентам та викладачам вищих навчальних закладів мистецького спрямування, а також всім, хто цікавиться джазовою музикою.

## РОЗДІЛ 1

### СПЕЦИФІКА ВИКОНАННЯ ДЖАЗОВОЇ МУЗИКИ ТА ЇЇ СТИЛІВ

#### 1.1. Мистецтво джазу, його дефініції та стильові напрямки

Джаз – це різновид музично-імпровізаційного мистецтва зі своїми характерними особливостями, такими як: імпровізація, свінговий ритм, різноманітні синкопи, блукаючий бас. Це мистецтво, що постійно розвивається та об'єднує в собі нові інтонації та ритмічні угруповання.

Щодо походження слова «джаз» побутує кілька версій. Одні вважають, що це слово походить від французького дієслова *jaser* (жазе – базікати, тріщати), користуючись яким, французьке населення Нового Орлеану зневажливо називало оркестрову негритянську музику; інші пов'язують його з ім'ям негра-корнетиста Джеббо Брауна, який грав у Нью-Йорку на початку ХХ ст.; треті розглядають це слово як наслідування специфічному дзижчання особливих мідних тарілок, які вживалися при виконанні танців у деяких африканських племен. Слово «jazz» як музичний термін вперше з'явилося в 1915 році у зв'язку з білим оркестром, що грав в новоорлеанському стилі. Один з чиказьких менеджерів застосував це слово в назві новоорлеанського оркестру Тома Брауна, організувавши його виступ у Чикаго під назвою «Том Браун Диксиленд Джаз Бенд».

Музика джазу виникла в результаті синтезу африканської, американської та європейської музичної культури у ХІХ столітті під час колонізації Африканського континенту та заселення Нового Світу. Жанрово-інтонаційними витокami джазової музики є: трудові пісні, спірічуелс, блюз, театр менестрелів, регтайм. Потрапивши в Новий Світ, музика негрів в цілому стає більш самостійною, ніж в синкретичному африканському мистецтві. Вона набуває яскравий емоційний лад з усіма відтінками настроїв.

Метроритм в негритянській музиці США став простішим, ніж колись був в Африці. Його ускладнення почалося згодом у деяких пізніх джазових стилях. З африканських засобів виразності негри в Америці зберегли остинатний принцип, ударність, відхилення ритміки різних голосів від основної пульсації (типу офф-біт), імпровізаційність, як найважливіший метод розвитку, варіаційність, свободу інтонування з цілим комплексом специфічних прийомів в артикуляції, звуковидобуванні, тембрах, колективність виконання, структуру запитання-відповідь, паралелізми в голосоведенні, «гарячу» (хот) манеру в трактуванні матеріалу тощо.

У використанні інструментів помітні як збереження традицій, так і нові тенденції. Досить рано завезені неграми барабани були заборонені рабовласниками. У деяких регіонах раби замінили їх палицями, теж згодом вилученими, оскільки вони ставали зброєю проти гнобителів. Барабани майстрували з ящиків, з дерева. Існував барабан з кипариса, покритий баранячою шкірою. На ньому грали маленькими паличками. Барабаном ставала і бочка, обтягнута шкірою вола (Бамбула), і бочка з металу. Роль ударних інструментів

виконували різні брязкальця, бляшані банки, пральні дошки, тази, предмети, наповнені зерном (гурд), галькою, зубами тварин (типу маракасів). Поступово починають використовуватися і європейські ударні інструменти – великий і малий барабани, тарілки, трикутник та ін.

З струнних щипкових було популярне банджо, пізніше – гітара. Сопілки використовувалися поряд з флейтами, губними і ручними гармоніками. Застосовувалися саморобні і примітивні духові – Казу (трубка), Джаг (гличик). В період архаїчного джазу негри починають освоювати і європейські духові інструменти – корнет, тромбон, кларнет та інші. У практику фольклорного музикування входять фортепіано, контрабас.

Репертуар класичного джазу, в порівнянні з архаїчним, збагачується і розширюється, насамперед, за рахунок блюзу, а також завдяки використанню нових танців афро-американського походження. На нього вплинула французька, італійська та іспанська музика, латиноамериканські елементи, а також англійський, шотландський та ірландський фольклор. Імпровізація стає все більш цікавою та художньо повноцінною в класичному джазі. Вона часто до невпізнання перетворювала початкову тему п'єси. З неї часто виокремлювався один мотив, на основі якого і йшла подальша імпровізація.

На початку 30-х років в музиці почали викристалізовуватися характерні риси свінгу. Велику роль у народженні свінгу відіграв чиказький стиль. Початок «ери свінгу» часто пов'язують зі створенням чиказького біг-бенду під керівництвом Бенні Гудмена (1934 рік). Хоча зародження біг-бендів, тісно пов'язаних зі свінгом, відбулося ще в надрах «гарячого джазу», коли в 1924 році Луї Армстронг перейшов до Флетчера Хендерсона. Труба відразу стала королівським інструментом джазу, а разом з нею почалася й історія саксофона в джазі, без якого свінг взагалі був немислимий.

Поряд із свінговими біг-бендами, на початку 40-х років, почали з'являтися невеликі гурти. Творчі музиканти гостро відчували застій у розвитку джазу, що виник у зв'язку із появою величезної кількості модних танцювально-джазових оркестрів, які вже не прагнули до вираження істинного духу джазу, а користувалися лише готовими прийомами кращих джазових колективів. Спробу вирватися за межі джазових стереотипів здійснили молоді, в першу чергу – нью-йоркські музиканти, до числа яких можна віднести альт-саксофоніста Чарлі Паркера, трубача Дітті Гіллеспі, ударника Кенні Кларка, піаніста Телоніуса Монка. Вони почали грати імпровізаційну джазову музику, завдяки якій відкрились нові горизонти в історії джазу та черговий етап його розвитку – період модерн (сучасного) джазу. Модерн-джаз поєднав різні стильові розгалуження: бі боп, хард боп, фанки, вест коуст джаз, кул, прогресив джаз та ін., які вирізнялися не лише складністю виконання, але й сприйняття.

Новаторська джазова музика, що з'явилася наприкінці 50-х років, отримала загальну назву «авангард», вона поєднувала елементи традиційного джазу із авангардною музикою. Авангард (абстрактний джаз, новий джаз, вільний джаз) –

напрямок джазової музики, що послабив непохитні умови стилістичної нормативності, проявивши тенденцію до ще більш, ніж у попередніх джазових напрямках, значущої індивідуальності суто джазового стилю». Він включає в себе ряд стилів, зокрема фрі-джаз («вільний джаз»), який був радикальним відходом від попередніх стилів та пов'язаний із експериментами в галузі гармонії, форми, ритміки, мелодики і техніки імпровізації. В цьому стилі соліст не зобов'язаний слідувати відомим канонам, він може йти в будь-якому непередбаченому напрямку.

В ХХІ столітті джаз зазвучав по-новому, віднайшовши нове дихання, а стрімке поширення Інтернету послужило величезним поштовхом не лише для комерційно успішних записів, а й для андеграундних виконавців. Джаз зайняв почесне місце поруч з іншими класичними стилями. Сучасну джазову музику, що підкреслює чіткість, мелодійність і красу звучання зазвичай характеризують як smooth jazz або contemporary jazz. Ритмічні і мелодичні лінії гітари і бас-гітари, саксофона і труби, клавішних інструментів у звуковому обрамленні синтезаторів і семплерів створюють колоритний саунд smooth jazz, що легко упізнається. Величезний потенціал сучасного джазу розкривається в різноманітних напрямках.

## **1.2. Розвиток українського джазу**

Процес становлення джазу на теренах України розпочався в 20-х роках ХХ століття та відбувався завдяки проникненню у розважальну музику того часу стильових рис та елементів американського джазу. Синтез різних культур, ментальностей сприяв виникненню українського джазового мистецтва, сутністю якого є постійне формування й безперервне оновлення. Джазові музиканти намагалися створити свій оригінальний джаз, шукали нові форми, теми, шляхи розвитку.

Оскільки джаз мав «західне походження», на своєму шляху він зустрів багато перешкод й піддавався гострій критиці з боку РАПМа (Російської асоціації пролетарських музикантів), яке навіть вимагало від'єднання джазу від музичної культури. Лише після ліквідації РАПМа у 1932 році джаз одержав нове дихання.

Офіційне ж визнання джазу відноситься лише до кінця 1970-х років ХХ ст. Перші джазові концерти на Україні відбувалися з середини 20-х початку 30-х років. А в 1924 році було створено перший український джазовий ансамбль (ксилофон, скрипка, рояль, шумові та ударні інструменти) у Харкові під керівництвом Юлія Мейтуса – студента музично-драматичного інституту та завідувача музичного відділу пролеткульту.

Яскравим представником «пісенного джазу» був оркестр «Геа-джаз», створений артистом Леонідом Утьосовим (одеситом за походженням) та трубачем Яковом Скомаровським. До складу оркестру входило 10 музикантів: три саксофони, дві труби, тромбон, фортепіано, контрабас, ударна група та банджо. За 35 років свого існування склад оркестру неодноразово змінювався, але завжди залишався високопрофесійним. У театралізовану дію, поєднану сценарієм,

включалися різноманітні танці й, навіть, акробатичні трюки, завдяки чому оркестр отримав назву «театралізований джаз».

У воєнний період джаз поступово відходить від інструментальних форм і зливається з масовою піснею та естрадним мистецтвом. Джазові оркестри часто виступають на фронті та дають концерти для працівників тилу. Після вітчизняної війни в джазовій музиці відбувається зворотний процес – перехід від пісенних до різнобічних інструментальних форм. В багатьох містах і селах України з'являється велика кількість як професійних, так і самодіяльних колективів, що виконували імпровізаційний джаз. Їх репертуар складався з творів зарубіжних композиторів і з обробок популярних пісень у джазовому стилі. Джазом захоплюються й талановиті молоді музиканти.

У 1962 р. в Києві з'являється перший джаз-клуб, біля витоків якого стояв В.Симоненко<sup>1</sup>. Згодом такі клуби виникають в Харкові, Одесі, Донецьку та в інших містах при заводах, підприємствах. Вони сприяли популярності джазу й зростанню професійної майстерності музикантів. В цей час українські джазові виконавці починають активні пошуки власного стилю, заснованого на джазовій імпровізації та національному фольклорі, вони створюють оригінальні композиції забарвлені національним колоритом.

На кінець 60-х і 70-ті роки припадає неофіційна заборона державними структурами вітчизняного джазового мистецтва, але воно продовжує своє існування та активно розвивається.

В кінці 1980-х років починається джазовий «ренесанс» в українській музиці. Прогресивному розвитку вітчизняного джазу сприяло проведення джазових фестивалів, серед яких «Горизонти джазу» (Кривий Ріг), «Vinnytsia Jazzfest» (Вінниця), «Донецьк – 100-120» (Донецьк, проходив до 1989 року; відновлення джазового свята відбулося у 1999 році «Донецьк – 130», а у 2001 році джазовий фестиваль отримав назву До Дж), «Метаморфози джазу» (Київ, міжнародний мистецький проект, 1995 р.) тощо, а також участь українських джазменів у міжнародних і всеукраїнських джазових фестивалях, днях джазової музики та висвітлення джазових подій вітчизняними мас-медіа (сучасні радіо та телепередачі: «Тема з варіаціями» – О. Коган, «35 хвилин джазу» – Л. Гольдштейна, «Джаз до 23 -ї» та інші).

З другої половини 90-х років розпочинається новий період розвитку джазового мистецтва в Україні, який триває й до нашого часу. Нова хвиля

---

<sup>1</sup> **Володимир Симоненко** – піаніст, журналіст, упорядник української джазової енциклопедії, популяризатор джазу (1940-1998 роки). Написав понад 20 досліджень з проблематики джазу, що вийшли в різних європейських видавництвах, зокрема антологію «Мелодії Джазу», що стала настільною книгою багатьох джазових професіоналів та любителів. Симоненко був засновником першого українського джаз-клубу, організатором джазової освіти в Україні, викладачем курсу історії джазу, читав цикли лекцій на радіо «Азбука джазу». Він став першим президентом Української джазової асоціації. У 1990 році очолив дирекцію міжнародних музичних фестивалів «Київ-Музик-Фест», «Форум музики молодих» і «Прем'єри сезону», якими керував вісім років.

піднесення джазового руху охоплює шляхи перетворення набутих досягнень українського джазового мистецтва у вітчизняну джазову школу.

### 1.3. Джазова ритміка та її особливості

Під час вивчення та виконання джазових творів в учнів та студентів можуть виникати певні труднощі. Важливо знати ритмічні особливості мистецтва джазу, який вирізняється оригінальною системою ритмічної організації. Зокрема, у джазовій ритміці спостерігається прагнення до самостійності ритмічних ліній, їхньої насиченості та конфліктності, що має особливий естетичний сенс. Ритм займає одне з провідних місць в елементах джазової музики. Саме ритм у джазі є багаторівневою системою, яка поєднує у собі складні приклади ритмічної техніки: тернарний принцип ритмічних пропорцій; синкопування; поліритмію; ритм-випередження; поліритмічне рубато; блукаючі акценти. Однією з найскладніших проблем виконавства у джазі є точне засвоєння і відтворення метроритму зі штрихами, характерними для сучасної музики. Серед головних специфічних елементів виконавської майстерності є свінг-ритмічна імпульсивність, яка створює особливу напруженість звучання, відчуття наростання темпу при формальній його стабільності.

Розглянемо більш детально елементи джазової ритміки. Головним засобом виразності в джазі, який характеризується метроритмічною пульсацією, що заснована на постійних відхиленнях ритму від опорних долей граунд-біту є *свінг* (від англ. хитання, качання, помах). В. Дряпіка зазначає, що свінг є основним засобом джазової поліритмії й виникає внаслідок неспівпадання акцентів мелодичної та ритмічної ліній. Завдяки цьому у слухача складається враження нарощування темпу шляхом «розгойдування». Від слова «свінгувати», тобто «розгойдувати» також походить назва стилю – свінг.

Опираючись на дослідження науковців, виділимо елементи, які включає в себе джазова ритміка (свінг), а саме:

- синкопування (фактурні синкопи);
- переакцентування (штрихові синкопи);
- тернарність ритму («тріольність» ритмічного малюнка).

Завдяки цим прийомам відбувалося «розгойдування» опорних метричних долей, притаманне джазу. Розглянемо більш детально кожен складову джазової ритміки.

Головним елементом джазової ритміки виступає *синкопування*, яке поєднує рівномірну пульсацію – біт та її порушення. Нагадаймо, що термін біт (beat) має кілька значень:

1. Буквально удар; ритмічний центр ваги такту. Спосіб акцентування інструментами ритмічної групи, що виражається в рівномірному чергуванні однаково підкреслених ударів і створює ритмічний пульс джазу.

2. Ритмічна інтенсивність. Термін визначає здатність музиканта або цілого колективу виконувати джаз з легкістю і загостреним почуттям ритму.

Зазвичай найбільш вживаним в джазі є випереджуюче синкопування, яке отримало в джазовій літературі різноманітні назви – «ломбардський ритм» або «шотландська синкопа» до другої долі такту, а також «джазовий затакт» або «джазова анакруза» до четвертої долі. Синкопи до сильних та відносно сильних долей не отримали спеціальних назв в джазовій музиці. Але саме джазова поліритмія була притаманна джазовій музиці та відрізняла її від академічного синкопування.

Дослідники виділяють в джазовій ритміці два основні принципи, які менш типові для інших видів музики або зовсім не знаходять в них застосування. Це «первинний рег» (просте синкопування) і «вторинний рег» (джазова поліритмія). Перший принцип часто відноситься і до європейської музики, другий належить тільки до джазової ритміки.

Вторинний рег (secondary rag – англ.) зазвичай розглядається як характерний тип акцентування, при якому в рамках дво- або чотиридольного метра утворюється послідовність тривалостей тридольних груп. Основним прийомом тут є накладення метрично однорідних ритмічних структур на провідний ритм-пульс. У типових випадках ритм, що накладається складається з тривалостей тридольних груп, які протиставляються чотиридольному біту.

Відмінною рисою поліритмії в музиці академічної традиції від джазової поліритмії є те, що вона в основному пов'язана з поєднанням ритмічних малюнків, які не мають загальної часової одиниці. Це поєднання дуолей з тріолями, квінтолями, септолями, тріолей з квартолями, квінтолями, септолями, децімолями тощо. Також традиційна поліритмія пов'язана з нашаруванням ритму на тридольну основу (за винятком ритму джаз-вальсу). Досить часто ритмічну особливість джазового синкопування використовували американські композитори.

Другою особливістю джазового ритму є *переакцентування* (штрихова синкопа) – це прийом перенесення акценту з сильної долі на слабку при відсутності синкопованого малюнка, створення ефекту порушення рівномірної пульсації через певний підкреслюючий штрих на метрично слабкій ноті. Переакцентування спрямоване на створення вишуканості та оригінальності твору, своєрідної ритмічної терпкості, яка і є головною у свінгу.

Слід сказати, що переакцентування не ввійшло в часто вживані засоби ритміки, до яких зверталися композитори музики, ритмічно пов'язаної з джазом. І навіть сам джаз не завжди використовує даний ритмічний прийом. Однак навіть в «пізньому» авангарді можна зустріти твори, де джазове переакцентування виступає ідейним чинником побудови ритмоформи.

**Тернарність** – ритмічний принцип тридольних пропорцій в дводольному метрі – особлива властивість джазу. Сутність джазового тернарного ритму криється

в особливому мисленні джазового музиканта, коли кожна доля такту мислиться як три ритмічні одиниці, об'єднані за формулою 2 + 1.

В основі пунктирного ритму лежить чергування сильних і більш коротких за тривалістю слабких долей. Академічна інтерпретація пунктирних ритмів в мелодії передбачає при їх виконанні точне співвідношення тривалостей, відповідно до зафіксованого нотного тексту. В джазі ця інтерпретація заснована на так званій «виконавській манері свінг», яка має на увазі деяке випередження слабких долей, що входять в малюнок цього ритму. Ці положення, що стосуються інтерпретації пунктирного ритму, повністю відносяться також і до рівного ритмічного малюнку мелодії, що складається, наприклад, тільки з одних восьмих. У цьому випадку такі восьмі тривалості, які йдуть один за одним виконуються так само, як і пунктирний ритм в джазовому стилі.

#### **1.4. Специфіка розвитку джазового ритму**

Формування та вдосконалення ритмічного почуття здійснюється за допомогою спеціально підібраних вправ, фрагментів з творів естрадної і джазової музики за ступенем зростання складності. Починати освоєння слід з повільних творів, поступово переходячи до більш швидких темпів і складних ритмічних малюнків. На наступному етапі відпрацьовується прийом зміни темпів: поступовий і раптовий перехід від одного темпу до іншого. Таким чином, спеціально організована робота з учнем з розвитку темпоритмічних навичок буде багато в чому сприяти розвитку виконавських навичок. Крім цього, ритмічна точність при виконанні на музичних інструментах буде залежати від точності дихання і його адекватності темпу і ритму виконуваного твору.

Для розвитку метроритмічного почуття корисно грати твори зі складними (п'ятидольними, семидольними і т. д.) розмірами, із зіставленням тріолей з групами з двох або чотирьох нот, а також твори з частими відхиленнями від основного ритму. Слід звернути особливу увагу на ритмічну сторону виконання каденцій, записаних без поділу на такти: необхідно знайти метроритмічну форму і правильно визначити місце першого акценту. Часто для виразного виконання каденції потрібно значно порушити рівномірність руху (прискорення в одному місці може бути компенсовано відповідним уповільненням руху в іншому).

Виховання почуття свінгу – одна з центральних і складних завдань в процесі занять. Оволодіння свінгом – процес не швидкий, не легкий, і не всім виконавцям вдається досягти необхідних результатів. На заняттях слід навчити прочитанню ритмічних малюнків, специфічних для музичного мистецтва естради, навчити «освінговувати» музичний текст, тобто виробити вміння інтонаційного розгойдування звуку з акцентуванням, артикуляцією, ритмічною пульсацією, характерними для свінгу. Починати треба з простих ритмічних малюнків з поступовим ускладненням навчально-інструктивного матеріалу.

Оскільки свінг є витончене почуття ритму, то в методиці оволодіння основними прийомами його виконання, на початковому етапі можна рекомендувати таку послідовність.

По-перше – розвиток навичок ритмічної інтерпретації восьмих нот восьмими тріолями. Вибір саме цієї тривалості обумовлений більш легким засвоєнням такого ритмічного малюнка початківцями музикантами в порівнянні з четвертними і шістнадцятими.

На перших заняттях доцільно почати з вправ на одній ноті – це не буде відволікати від основного завдання відтворення ритму. Виконання тріолями треба продовжувати до тих пір, поки у музикантів не з'явиться почуття свінгу. Тільки після цього можна перейти до більш складних вправ з двома, трьома, чотирма і т. д. нотами, а потім до виконання мелодій.

Наступним прийомом в оволодінні свінгом є акцентування (синкопування) – переміщення акцентів з сильною долі на слабку. Методично цей прийом відпрацьовується спочатку на простих ритмічних малюнках – восьмі і четвертні.

1. Просте синкопування шляхом випередження долі:

2. Просте синкопування, яке слід виконувати за рахунок об'єднання слабкої долі з наступною сильною:

3. Просте синкопування за рахунок запізнювання долі:

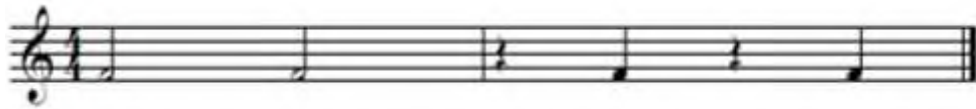

4. Просте синкопування, яке створюється за рахунок динамічних акцентів (зміщення акцентів).

а) Звичайне акцентування:

б). Зміщення акценту:

5. Просте синкопування шляхом гармонізації:

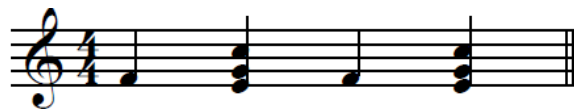

Акорди на слабких долях такту сприймаються як більш значущі, ніж окремі звуки, які, як правило, припадають на сильні долі. Тому привнесений акцент на слабких долях буде створювати враження його зміщення.

Джазова музика насичена синкопами, які привносять в джазову імпровізацію особливий звуковий колорит. Синкопування вимагає від виконавця правильного стилістичного і технічного оформлення. В джазових темах і імпровізаціях можна знайти кілька видів синкоп: внутрішньотактові, міжтактові, послідовно розгорнуті і поєднані з паузами. У послідовності різних синкоп, особливо в повільних і помірних темпах, хорошим засобом для музиканта, зокрема, є використання уявної артикуляції складів, таких, як «ба» і «так» (на тривалих звуках), «дап» і «бап» (на відносно тривалих і коротких тривалостях). Така артикуляція сприяє необхідній зміні під час гри виразності і штрихових відтінків фраз, мотивів, секвенцій.

Артикуляція є наступним елементом в процесі оволодіння свінгом. Одним з важливих методичних вимог є освоєння прийому на музичному матеріалі, що має один і той же ритмічний малюнок, мелодичну лінію. Змінюючи смислові акценти, а відповідно до цього, і характер виконання, учасники наочно пізнають сутність прийому, його роль в проголошенні фрази.

Найважливішою умовою оволодіння прийомами джазової музики є ретельне відпрацювання їх на заняттях і закріплення в самостійній роботі вдома.

# 2.1. ЕСТРАДНО-ДЖАЗОВІ П'ЄСИ ТА ЕТЮДИ

## Канікули

Н. Лагодюк

Measures 1-4 of the piece. The music is in 4/4 time. The right hand features a melodic line with accents and fingerings (4, 2, 1, 3, 4, 1). The left hand provides harmonic support with chords and a bass line. Dynamics include *mf* and *sf*.

Measures 5-7 of the piece. The right hand continues the melodic line with complex fingerings (1, 2, 3, 4, 5, 4, 3, 2, 1, 2, 3, 4, 5, 4, 3, 2, 1, 2). The left hand features a steady bass line with chords. Dynamics include *mp* and *swing*.

Measures 8-10 of the piece. The right hand has a melodic line with accents and fingerings (4, 2, 1, 2, 3). The left hand features a bass line with chords and a melodic line with accents and fingerings (4, 2, 1, 2, 3). Dynamics include *f*.

Measures 11-13 of the piece. The right hand has a melodic line with accents and fingerings (5, 2, 1). The left hand features a bass line with chords and a melodic line with accents and fingerings (4, 2, 1, 2, 1, 5). Dynamics include *p* and *mf*.

Measures 14-16 of the piece. The right hand has a melodic line with accents and fingerings (1, 2, 3, 4, 5). The left hand features a bass line with chords and a melodic line with accents and fingerings (1, 2, 3, 4, 5). Dynamics include *f*.

# ЕТЮД

Н. Лагодюк

Andantino

# ЭТЮД

Н. Лагодюк

Fast

11

*sf*

13

*f*

# Романтичне скерцо

ПАМ'ЯТІ РОБЕРТА ШУМАНА

І. Гусєв

Moderato

*mf*

*dimin.* *rit.* *a tempo*

Second system of the piano score, continuing the melodic and rhythmic themes from the first system.

Fourth system of the piano score, continuing the melodic line in the right hand and the accompaniment in the left hand.

# Віденський вальс

Н. Лагодюк

Tempo di valse

19

23

26

29

32

35

5 1 5

5 4 3 2 1 2

39

42

45

48

*moderato*

# Маэстро жартує

Н. Лагодюк

Slow

13

*mp*

2 3 1

16

19

1 2 3 4 2

22

5 4 3 1 4

25

*swing*

28

5 2 1 3 3

31

3 2 4 1 5

34

3 Sua

37

3 2 2 1

40

5 3 5 4 2 4 cresc. 1 3 4 1 4 f

# Нав'язлива босса-нова

І. Гусєв

Moderato

\* Глісандо виконується правою рукою, нігтями третього і четвертого пальців при розгорнутій долоні

22

*mf* *subito p*

27

*poco a poco crescendo*

31

*f* *p* *mp*

36

*mf*

40

*mp*

44

*cresc.* *f*

8va-----

48

*poco a poco crescendo*

52

*ff* *mp*

8va-----

*Led.* \* *Led.* \* *Led.* \* *simile*

56

*mf*

60

*cresc.* *ff*

8va-----

*Led.* \* *Led.* \* *Led.* \* *Led.* \* *clissando*

\* Глісандо виконується подушечкою 5-го пальця правої руки по білих клавішах доти, доки ліва рука не візьме останню октаву.

# У ритмах Іспанії

Н. Лагодюк

Moderately fast

*f*

3

6

9

*mf*

12

*mf*

15

18

*agitato con moto*

21

24

*f a tempo*

27

30

33

*p animato*

36

*rit.* *a tempo*

39

# Несе Галя воду

О. Саратський

Andante rubato

13

*mf*

15

*mf* *p*

17

2 *mp* *cresc.*

19

*mf*

21

*mf*

23 3 **Vivo assai**

*p* *markato*

27

*mf* *mp*

32

36 4

*mf*

40

*mf*

43

46

49

53

5

(Swing)

*mp*

57

3

60

63

*mf*

66

69

73

*mf* *p*

76 *cresc.* *f* *mf*

79 *mf*

83

87

91

# Од Києва до Лубен

О. Саратський

Allegretto

21

*cresc.* *mf*

26

2

31

36

3

*mp*

41

45

49

*cresc.*

53

*f*

57

4

*mp*

62

*mf*

67

71

75

79

83

87 6

subito *p*

92

*mp*

97

102

*mf* *cresc.*

106

*f* Sova

# Цвіте терен

О. Саратський

29

mf

34

mp

39

2

mp

44

cresc.

49

mf

54

59

64

69

73

77

*mf*

81

85

*mp*

89

4

*mp*

94

*mf*

99

mp

104

109

*p* *pp* *p* *pp*

8va

113

*mp* *dim.*

118

*rit.* *p*

49

# Розмова ритмів

Allegro

Н. Лагодюк

16

*sf*

19

22

1. 2.

25

28

31

*mp*

34

37

40

42

*swing*

45

48

51

54

57

# Чом ти не прийшов?

О. Саратський

Andante

mf

3

3

3

4

3

7

3

3

3

1

mp

11

3

3

cresc.

15

3

3

3

3

3

3

mf

18

22

25

29

32

35

mp

38

2 3

41

3

44

mf mp

47

50

50

*f*

53

53

*mf*

56

56

59

59

*mp*

62

62

66

69

72

75

79

81

84

88

92

95

98

*mp*

102

106

*dim.*

110

*mp*

113

# 2.2 ЕСТРАДНО-ДЖАЗОВІ АНСАМБЛІ

## Маленький тапер

Allegro

О. Науменко

9

13

17

21 *8va-*

25 *8va-*

29 *8va-*

33 *8va*

33

33

33

37

37

37

37

41 *8va*

41

41

41

8va-----

45

45

*sf*

8va-----

49

49

*sf*

8va-----

53

53

8va-  
57

57

8va-  
61

61

8va-  
65

65

69

8<sup>va</sup> sf

73

*sf*

77

*sf*

81

81

85 *8va-*

85

89 *8va-*

89

92 *8va*

95 *8va*

98 *(8va)*

# Діалог

Юліані Вікторівній Яблонській

Б. Стронько

Moderato

7

9

9

12

12

15

15 *8va-*

18

18

21

21

24

24

27

27

30

30

33

33

*S<sup>va</sup>*

36

36

*mf*

*f*

39

39

42

45

45

47

47

49

*f* *mp*

49

*mf*

51

51

53

53

55

*f* *mf*

58

*mf* *f*

61

63

*p* *\*p*

63

65

65

*p* *\*p*

67

67

*mp*

# Регтайм

Н. Лагодюк

Рухливо

6

8

10

12 *8va*

14

16

*p*

*mp*

18

18

20

20

22

22

24

*mp*

24

*mp*

26

26

28

28

30

32

35

37

37

39

39

41

41

*p*

43

8va

*mp*

45

*mp*

8va

*p*

47

*mp*

*p*

49

49

51

51

53

*8va*

53

55 *8va* -----

55

57

57

59

59

61

61

*f* *mp*

63

63

*f* *mp* *f*

65

65

*ff* *rit.* *mp*

*ff* *rit.* *p*

# Танго

Con moto

Г. Кожухар

15

mf

15

mf

20

3

20

3

24

24

28

28

32

32

37

*mf*

37

41

mf

41

45

3

3

45

50

50

3

54

54

58

58

61

61

65

*p*

65

70

70

74

*f*

74

*f*

78

78

82

82

87

87

92

92

97

97

101

101

106

106

Empty musical staves for measures 106-110.

111

111

116

116

120

120

124

124

128

128

132

*f*

132

*f*

136

*f*

136

*f*

141

*mf*

141

*mf*

# Час великих очікувань

О. Науменко

Allegro

*f*

*mf*

*mf*

*mf*

*mf*

*mf*

13

13

17

17

25

25

29

29

33

33

37

*mf*

37

*mf*

41

41

45

45

49

53

57

61 *8va*

61

65 *8va*

65

69 *8va* *Mtno mosso*

69 *mp*

73

73

77

77

81

81

85

85

88

88

91

91

91

95

95

99

99

102

102

105 *8va*

105

109 *8va*

109

112 *8va*

112

115

Allegro

115

119

119

123

123

127

131

135

138

138

141

141

144

144

148

*mp*

148

*mp*

152

152

156

156

160

160

164

164

168

168

172

172

*f*

176

176

*8va*

180

180

*8va*

183 *8va*

*subitop*

183 *8va*

*subitop*

186

186

190

190

*f*

117 *8vb*

## ГЛОСАРІЙ ТЕРМІНІВ

**Архаїчний джаз** (archaic jazz) – рання стадія розвитку негритянської інструментальної музики, що виконується Новоорлеанськими духовими оркестрами, в середовищі яких формувалася джаз. Архаїчний джаз передував Новоорлеанському стилю і охоплює період приблизно з середини 60-х до кінця 90-х рр. XIX ст.

**Афро-кубинський джаз** – це напрямок в джазі, що з'явився в другій половині 40-х років та поєднує ознаки джазової музики (також свінгу, бі бопа) з народною кубинською музикою.

**Барел-хауз** (barrelhouse) – виконавська манера, характерна для негритянських піаністів, що грали в ресторанах, які називалися «барелхауз» або «Хонка – тонко» і були дуже поширені. Манера барел-хауз розвинулася з архаїчного блюзу і ґрунтується на синкопованому веденні мелодії, якому протиставляється гострий рівномірний ритм і акомпанемент. У правій руці замість витриманих нот застосовується тремоло. Для барел-хауз типові також деренчливі звучання, які виникають в результаті того, що на струни рояля кладуть папір. Пізніше така манера гри трансформувалася в бугі-вугі.

**Баунс** (bounce) – термін, який вказує на характер виконання; грати пружно і розслаблено в помірному темпі, рівномірно акцентуючи в акомпанементі всі долі такту, як в шафл.

**Біг бенд** (big band) – великий оркестр, в якому грають, як правило, 10-17 музикантів. Біг бенд складається із двох груп – мелодичної та ритмічної. Мелодична група, у свою чергу, ділиться на групу саксофонів (reeds), які іноді замінюються кларнетами, і мідних духових труб і тромбонів (brass). У ритмічну групу входять: фортепіано, гітара, контрабас і ударні. Найбільш поширеними є наступний склад біг бендів: 4 труби, 4 тромбона, 5 саксофонів (2 альт, 2 тенора, баритон) і ритмічна група. Існують різні типи біг бендів в яких кількість інструментів може змінюватися в більшу або меншу сторону. У сучасному джазі в біг бенд іноді додатково вводяться гобой, флейта, бас-кларнет, валторна, туба, вібрафон, орган або струнні інструменти. У біг бенд грають за заздальгідь написаним аранжуванням. Свого розквіту біг бенди досягли в період свінгу, тоді ж викристалізувався склад і визначилися функції груп оркестру.

**Біт** (beat) – 1. Буквально удар; ритмічний центр ваги такту. Спосіб акцентування інструментами ритмічної групи, що виражається в рівномірному чергуванні однаково підкреслених ударів і створює ритмічний пульс джазу.

2. Ритмічна інтенсивність. Термін визначає здатність музиканта або цілого колективу виконувати джаз з легкістю і загостреним почуттям ритму.

**Блок-акорди** (block-cords) – акорди в тісному розташуванні, які виконуються на фортепіано не однією рукою, як зазвичай, а двома. При такому способі гри лівій руці відводиться не настільки ритмічна або гармонічна функція,

скільки мелодична. Рух акордів найчастіше паралельний, що приводить до частішої появи секунд в основі акорду.

**Блюз** (blues) – спочатку сольна народна пісня північноамериканських негрів з характерним ліричним настроєм. Назва «блюз» походить від англійського слова blue – меланхолія, смуток. Найбільш типова форма блюзу – 12-тактовий період з трьох фраз по чотири такти в кожній (AAB): перші 4 такти – на тонічній гармонії, по 2 – на субдомінанті і тоніці і по 2 – на домінанті і тоніці. Однак, зустрічаються й інші форми. Розмір блюзу – 4/4, темп довільний, частіше повільний. Характерною особливістю блюзу є так звані блю ноутс – понижені III і VII ступені в натуральному мажорному звукоряді, а також структура «запитання-відповідь», що виявляється як в мелодії так і в тексті.

**Брейк** (break) – пауза в грі ансамблю та оркестру, під час якої інструменталіст або вокаліст виконує сольну імпровізаційну мелодичну або ритмічну виразну вставку, не пов'язану з метричною структурою п'єси.

**Бугі вугі** (boogie woogie) – спочатку примітивна негритянська манера інтерпретації блюзу на фортепіано. Вона народилася як імітація гітарного акомпанементу блюзу і в такому вигляді використовувалася піаністами барел-хауз, перетворившись згодом в сольну інструментальну форму. Назва «бугі вугі» вперше зустрічається в п'єсі «Pinetop's Boogie Woogie», записаної на грамплатівку піаністом Кларенсом Пайнтоп Смітом у 1928 р. На відміну від регтайму бугі вугі – імпровізаційна.

**Гарлемський джаз** (Harlem jazz) – визначення, яке відноситься до музики, що виконується колективами і музикантами Гарлема – центру розвитку негритянського мистецтва у другій половині 20-х і в 30-і рр. Для гарлемського джазу характерні широкі використання оркестрового аранжування, екзальтована манера гри джамп, типова для біг бендів того періоду, використання сольної імпровізації на тлі ритмічної групи, шаута-спів, а також розвинувся з регтайма і бугі вугі спосіб гри на фортепіано страйд, який в ті часи отримав назву «гарлемський фортепіанний стиль». Серед представників гарлемського джазу – піаністи Джеймс Пі Джонсон, Томас Фетс Уоллер та ін.

**Госпел сонгс** (gospel songs) – одноголосні духовні гімни північноамериканських негрів, які були поширені в 30-х рр. ХХ ст. у великих промислових центрах США. На відміну від спірічуелс, де використовуються біблійні сюжети, тематика госпел сонгс запозичена з Євангелія. Виконуються у супроводі фортепіано, органу, гітари або без акомпанементу. Серед найбільш популярних виконавців госпел сонгс – Махелен Джексон, Роззета Тарп та інші. Існують також хорові госпел сонгс.

**Джаз** (jazz) – вид професійного музичного мистецтва, що склався на межі ХІХ–ХХ ст. в результаті синтезу європейської та афро-американської музичної культури і затвердився спочатку в середовищі негрів США. Термін «джаз» (спочатку писався jass) з'явився в 1915 р. Деякий час він мав жаргонний відтінок і вживався у словосполученні «джаз бенд» по відношенню до невеликих ансамблів.

Характерними рисами джазу є імпровізаційний початок, специфічне звуковидобування на музичних інструментах, відмінне від академічної музики фразування, а також складна багатопланова ритмічна структура.

**Джаз-рок** (jazz-rock) – стиль сучасного джазу, який розвинувся в другій половині 60-х рр. та представляє собою синтез елементів джазу і рок музики. Для джаз-рок характерні колективна імпровізація, використання латиноамериканської ритміки, широке застосування електроінструментів. Ансамблі, котрі виконують джаз-рок, складаються, як правило, з ритмічної групи (клавішні електроінструменти, соло-гітара, бас-гітара, ударні інструменти), що використовує елементи ритміки рок музики і мелодичної групи (мідні духові та саксофони), яка надає композиціям джазовий колорит.

**Джем сешн** (jam session) – невимушена творча зустріч джазових музикантів у вузькому колі колег, друзів, під час якої вони імпровізують на теми відомих мелодій для власного задоволення, не переслідуючи яких-небудь комерційних цілей.

**Диксиленд** (dixieland) – назва джазових ансамблів новоорлеанського стилю, що складаються з білих музикантів. Для диксиленд характерний ритм ту біт з акцентами на другій і четвертій долях.

**Імпровізація** (improvisation) – вид музичної творчості, при якому твір створюється безпосередньо в процесі виконання. Є одним з головних елементів джазу. Характерна для архаїчного джазу і новоорлеанського стилю, де переважала спільна імпровізація корнетиста, кларнетиста і тромбоніста. У чиказькому стилі колективна імпровізація була замінена сольною, а в 30-і рр. у зв'язку з розвитком свінгу, відійшла на другий план. Якщо в традиційному джазі імпровізація близька до варіаційності і ґрунтується на мелодичному матеріалі, то в сучасному джазі вона спирається на акордову структуру теми. Для фрі джазу типова вільна, часто колективна імпровізація.

**Комбо** (combo) – інструментальний джазовий ансамбль (до 8 музикантів). Застосовується тільки по відношенню до ансамблів сучасного джазу.

**Комерційний джаз** (commercial jazz) – термін відноситься до музики переважно танцювального характеру, що використовує деякі засоби виразності джазу, часто перебільшуючи або спрощуючи їх. Комерційний джаз таким чином пристосовується до канонів розважальної індустрії.

**Кул** (cool) – буквально холодний; стиль сучасного джазу, який розвинувся в кінці 40-х рр. і одержав поширення переважно серед білих музикантів. Характерною особливістю кул джазу є спокійна манера гри і «холодний» спосіб звуковидобування на духових інструментах.

**Модальний джаз** (modal jazz) – напрям у сучасному джазі, який розвинувся у 60-х роках. Для нього характерна вільна імпровізація, яка ґрунтується не на мелодичній темі або акордовій послідовності, а на довільному ряді звуків, пов'язаних між собою тільки ладом. Розширення ладової сфери відкрило

можливості для більш гнучкого і різноманітного, ніж у попередніх джазових стилях, розвитку мелодичного матеріалу в імпровізації.

**Новоорлеанський джаз** (New Orleans jazz) – історично перший стиль джазу. Розвинувся на межі XIX–XX ст. на Півдні США. Спочатку джаз виконувався виключно негритянськими ансамблями. Пізніше багато негритянських джазових музикантів у пошуках роботи змушені були мігрувати на північ країни, головним чином в Чикаго, де Новоорлеанський джаз знаходить свій подальший розвиток. Для новоорлеанського джазу характерна колективна імпровізація, де головну партію виконує корнет на тлі басової лінії тромбона, а кларнет «оббиває» їх орнаментальними переплетеннями. Таким чином, виникає своєрідна поліфонія. Сольні інструменти протистоять ритмічній групі: банджо, тубі і ударним.

**Офф біт** (off beat) – зміщення акцентів з сильних долів такту (1-ї і 3-ї) на слабкі (2-у і 4-у).

**Прогресив** (progressive) – напрям у сучасному джазі, що виник в середині 40-х років і характеризується експериментами в області синтезу джазу та європейської композиційної техніки. Родоначальником цього напрямку є Стен Кентон, який першим став вводити в керований ним біг бенд нові методи аранжування, використовуючи засоби виразності симфонічної музики, а також деякі елементи латиноамериканського фольклору, іноді розширюючи для цього склад оркестру.

**Регтайм** (ragtime) – від gagged – рваний і time – час; спочатку спосіб гри на фортепіано, що був імітацією звучання банджо. У 90-х рр. XIX ст. розвинувся як інструментальна форма. Регтайм – фортепіанний жанр, однак фортепіано трактується тут як інструмент не мелодичний або гармонічний, а ударний.

**Рівайвл** (revival) – відродження новоорлеанського джазу, що спостерігалось в кінці 30-х років на Заході США. На відміну від свого прототипу, «відроджений» джаз виконувався, головним чином, білими музикантами, проте зразками для них були записи новоорлеанських негритянських ансамблів. Це явище виявилось тимчасовим.

**Рок енд рол** (rock and roll) – буквально розгойдуватися і крутитися; модний танець, що виник в США на початку 50-х рр. на основі ритм енд блюзу і хілбіллі. Широку популярність в США, а пізніше і в інших країнах, рок енд рол здобув завдяки шлягеру «Rock around the clock» у виконанні американського співака Вілла Хейлі та ансамблю «The Comets». Однак, найпопулярнішим інтерпретатором рок енд ролу визнаний співак і гітарист Елвіс Преслі, який дебютував в 1955 р. на американському телебаченні.

**Сайдмен** (sideman) – музикант джазового оркестру.

**Свінг** (swing) – балансування, розкачування. 1. Характерний елемент виконавської техніки джазу, що виражається в постійній і безперервній ритмічній пульсації. Свінг є основним прийомом джазової поліметрії і виникає в результаті несуміщення акцентів мелодичної та ритмічної ліній, завдяки чому створюється ефект удаваного неухильного наростання темпу. 2. Стиль джазу, що сформувався в

середині 30-х рр. Свінг є перехідним періодом між традиційним і сучасним джазом. Свінг суттєво відрізняється від попередніх стилів джазу. У ньому абсолютно відсутня колективна імпровізація. На перший план виступає аранжування і сольна імпровізація.

**Скет** (skat) – специфічний імпровізаційний спосіб джазового співу, при якому використовуються окремі фрази, слова і звукосполучення, що не мають якого-небудь певного сенсу. У джазі скет вживається як імітація інструментального виконання.

**Соул** (soul) – душа; вокальна форма, що розвинулася з культової музики американських негрів і запозичила багато елементів ритм енд блюзу.

**Соул джаз** (soul jazz) – модифікована форма хард бопа, що виникла наприкінці 50-х рр. У ній знайшли відображення деякі елементи культової музики американських негрів і соул.

**Спірічуелс** (spirituals) – духовні пісні американських негрів, що виникли в першій чверті XIX століття на півдні США внаслідок звернення негрів в християнство. Джерелом негритянських спірічуелс є духовні гімни. Тематику спірічуелс становили біблійні сюжети, які пристосовувалися до конкретних умов повсякденного життя і побуту негрів і піддавалися фольклорній обробці. Спірічуелс є однією з найпоширеніших форм музичного фольклору північноамериканських негрів.

**Стиль Канзас Сіті** (Kansas City Style) – визначення, що відноситься до музики, яка входить до репертуару біг бендів Канзас Сіті в другій половині 20-х і першій половині 30-х рр. Для стилю Канзас Сіті характерні експресивна манера виконання з яскраво вираженим свінгом і фор бітом, сольна імпровізація.

**Стомп** (stomp) – п'єса, що виконується в швидкому темпі з підкресленими акцентами в акомпанементі, мелодія якої складається з коротких музичних фраз. Такі композиції були популярні в 20-і рр.

**Сучасний джаз** (modern jazz) – визначення, що відноситься до стилів і напрямків, які розвинулися в період з початку 40-х рр. і до наших днів. Для сучасного джазу характерні різноманітні експерименти і пошуки нових засобів виразності: ускладнення мелодики, гармонічної мови, ритміки, розширення інтонаційної і ладової сфери.

**Традиційний джаз** (traditional jazz) – назва ранніх стилів джазу: новоорлеанського і диксиленду.

**Третя течія** (third stream) – експериментальний напрямок сучасного джазу, який розвинувся в середині 50-х рр. і представляє собою синтез джазу та європейської симфонічної музики (як класичної, так і сучасної).

**Ту біт** (two beat) – акцентування інструментами ритмічної групи двох долей такту 1-ї і 3-ї в регтаймі і новоорлеанському стилі, 2-ї і 4-ї в диксиленді і чиказькому стилі.

**Фанкі** (funky) – спосіб виконання в сучасному джазі, що одержав поширення у музикантів, які грають у стилі хард боп. Для фанк характерні гостра експресивна

манера гри, відхід від темперованого ладу, використання ритмомелодичних особливостей блюзу, а також деяких форм культової музики американських негрів.

**Фо біт** (four beat) – рівномірне акцентування інструментами ритмічної групи чотирьох долей такту. Характерний для стилю свінг.

**Фрі джаз** (free jazz) – буквально вільний джаз; стиль сучасного джазу, який розвинувся на межі 50-х р. Основні тенденції фрі джаз – відхід від тональності і традиційної мелодики, гармонії, ритміки і форми. Для фрі джаз характерні вільна, іноді колективна імпровізація, застосування атональності, політональності, серіальності, поліритмії, поліметрії, трактування фрази без зв'язку з метром, використання елементів індійської народної музики та фольклору країн Сходу. Іноді в значенні фрі джаз вживаються терміни «абстрактний джаз», «авангардний джаз», «нове явище» або «новий джаз».

**Фьюжн** (fusion) – буквально сплав; напрямок в джазі 70-х рр., розвинувся з джаз-року, характеризується синтезом елементів рок-музики та джазової імпровізації, а також широким застосуванням електричних і електронних музичних інструментів.

**Хард боп** (hard bop) – буквально твердий боп; стиль сучасного джазу, який розвинувся з бі бопа в середині 50-х рр., для нього характерна експресивна манера виконання. Те ж саме, що і нео боп.

**Хот** (hot) – гарячий; термін визначає характерну для негритянського імпровізаційного джазу другої половини 20-х і 30-х рр. манеру гри, яка відрізнялася збудженістю, жвавістю імпровізації, чітким ритмом і специфічною інтонацією, ґрунтувалася на твердому звуковидобуванні і гострому переході до наступного звуку, з використанням блю ноутс, вібрато, гліссандо, брудних тонів і інших інструментальних ефектів. У сучасному джазі цей термін не вживається.

**Чиказький джаз** (Chicago jazz) – стиль традиційного джазу, який розвинувся на початку 20-х рр. в Чикаго і згодом поширився на Північ США. Сміливіше вводилося аранжування, більш довгими стали сольні партії, що значно вплинуло на подальший розвиток джазової імпровізації. Відбулися також зміни у ритміці: замість 1-ї і 3-ї долей такту стали акцентувати 2-а і 4-а. Корнетисти все частіше стали грати на трубі, замість туби ввели технічно більш рухливий інструмент – контрабас, а замість банджо – гітару. З часом в оркестрах з'явилися фортепіано і саксофони. Значно збагатився репертуар музикантів за рахунок номерів з ревью, оперет і мюзиклів.

**Шаут** (shout) – негритянська народна екстатична манера співу з елементами декламації, яка характеризується сильною пристрасністю і надривом. Зустрічається в багатьох формах музичного фольклору американських негрів, куди вона перейшла з африканської культової музики.

**Шафл** (shuffle) – остинатна ритмічна фігура з рівномірно акцентованими чотирма долями, яка виконується в швидкому темпі. Характерна для фортепіанного акомпанементу бугі вугі.

Кам'янець-Подільський національний університет  
імені Івана Огієнка

**Навчальний посібник**

**Боршуляк Альона Мирославівна  
Лаврентьєва Надія Володимирівна**

**ЕСТРАДНО-ДЖАЗОВІ ТВОРИ  
УКРАЇНСЬКИХ КОМПОЗИТОРІВ  
ДЛЯ ФОРТЕПІАНО**

Підписано до друку 14. 12. 2022. Формат 60x84 1/8.

Папір офсетний. Гарнітура Times New Roman.

Умовн. друк. арк. 11,1. Обл. вид. арк. 11,3.

Тираж 100 прим.

Видавець і виготовлювач ПП Волощук В. О.